

# Kirkegårds kort



**Kirkegårds kort** giver et visuelt meget overskueligt billede af kirkegården.

Med digitalt kort er det muligt at se og vise kirkegårdsdata i en overskuelig grafisk udgave. Dette letter i udpræget grad overblikket over kirkegårdens indretning samt hvilke opgaver, der skal løses på de enkelte gravsteder.

En landinspektør opmåler kirkegården, og vi tilretter jeres system således at det elektronisk kort bliver tilgængeligt på dit kirkegårdssystem. Det er landinspektøren, som via en projektfil Skovbo Data tilvirker, der indlæser kortet i systemet.

Dette sikrer at landinspektøren overholder de standarder, der skal til for at systemet virker.

Skovbo Data har en vejledning til landinspektører, såfremt det ikke er en vi samarbejder med i forvejen, i ønsker at benytte.

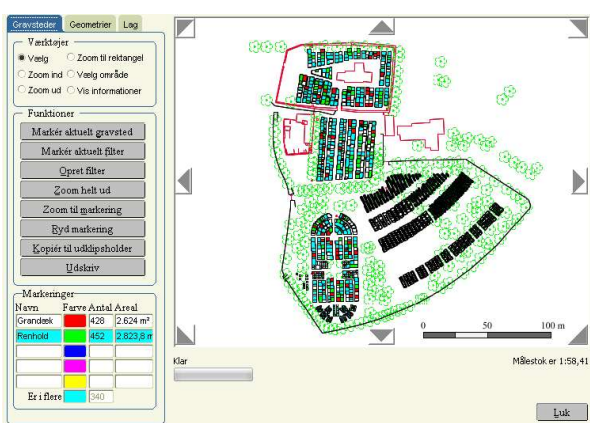

Du kan selv definere hvilke oplysninger der skal vises på kortet. Her er et eksempel der viser hvor der skal grandækkes og renholdes.

Du kan naturligvis selv vælge at zoome ind på bestemte dele af kortet.

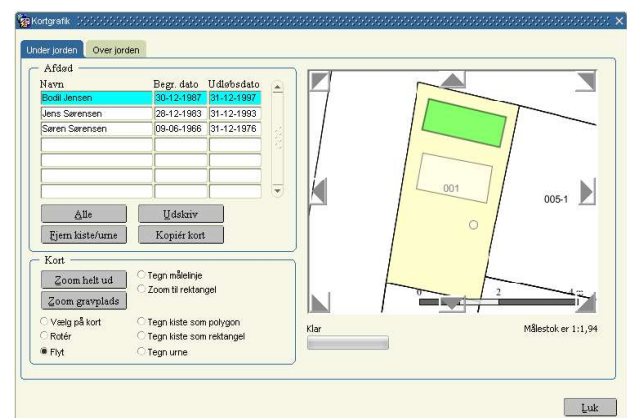

Tegn kiste og urneplacering direkte på gravsted



Skovbo Data

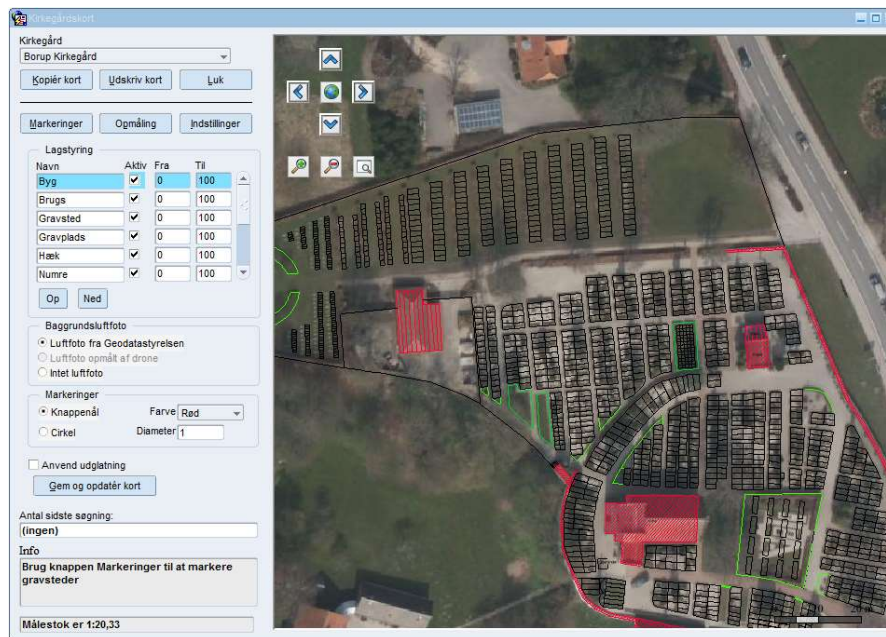

## Muligheder er mangfoldige - Her er nogle af fordelene:

- Du kan få vist hvor der findes ledige gravsteder, hvor der skal udføres bestemte opgaver og hvilke gravsteder der hjemfalder. Systemet giver overblik over, hvor mange gravsteder forespørgslen indeholder, og hvilket areal der er tale om.
- Du kan også lave en grafisk arbejdsliste i form af et kort. Der er stort set ingen grænser for, hvilke kriterier du kan opstille, idet systemet er fuldt integreret med søgefaciliteterne i kirkegårdssystemet.
- En lang række værktøjer gør det muligt, at gemme anlæg både over og under jorden på det enkelte gravsted, få informationer om afstande, farvelægning, zoom, lagkontrol, integration til kirkegårdens hjemmeside osv.
- Direkte på kortet kan du vise de vigtigste informationer vedrørende det enkelte gravsted. Eksempelvis kan du angive urne- og kisteplaceringer i det enkelte gravsted ved at tegne placeringen direkte på kortet.
- Du har også mulighed for selv at vedligeholde og ændre på hække, der er indtegnet på kortet.
- Du kan også selv tegne gravstedets indretning på skærmen. Dette kan fx anvendes i forbindelse med forslag til anlæg af gravsted.
- Søgning på gravstednr., gravstedsejere, afdøde og varer gør, at man hurtigt finder frem til netop det man lader efter.
- Filtrering af data gør det muligt at bladre igennem eksempelvis en afdeling eller udløbne gravsteder med få tastetryk.

Digitalt kort er webbaseret og giver dig dermed den højeste fleksibilitet.

Der kræves ingen installation på din pc. Backup af data og opdateringer til systemet foretages automatisk.

Du kan give flere brugere adgang kirkegårdens data, fx kirkegårdsleder og kirkegårdens kunder via hjemmesiden [www.findgravsted.dk](http://www.findgravsted.dk).

Ved at benytte kortmodulen kan der søges på afdødes placering på kirkegården via [www.findgravsted.dk](http://www.findgravsted.dk)